

文档一览

- 意外身亡/永久伤残
- 医疗费用
- 个人行李和随身物品
- 旅程延误
- 绑架抚恤金

主要不承保事项

1. 战争与相关风险，包括暴乱或民众骚乱。
2. 政府条规/法令或任何国家的管辖权。
3. 与任何商业交易、工作或职业有关的索赔。
4. 以非付款乘客身份乘搭持执照的商业客机飞行。
5. 自杀或蓄意受伤。
6. 具危险性的冒险活动。
7. 人类免疫缺陷病毒、爱滋病/爱滋病相关综合症。
8. 酒精或药物的影响。
9. 分娩、流产、怀孕或其任何并发症，除非是直接或间接由意外引起。
10. 心理疾病/失常、任何焦虑情况和/或神经压抑或精神病。
11. 如保单所注明的其他不受保事项。

这是什么计划？

保障您尽情畅游及体验马来西亚的多元文化，让您安心穿行于史前热带雨林及享受阳光明媚柔软洁白的沙滩，饱览自然胜景。



绑架抚恤金



旅程延误



医疗费用

PIDM的成员

PIDM保障合格保险产品下应支付的保险利益至保障限额为止。请参阅PIDM的保险及伊斯兰保险利益保障制度的小册子或联络TMIM或PIDM（请浏览www.pidm.gov.my）

代理员盖章

Tokio Marine Insurans (Malaysia) Berhad 根据《2013年金融服务法》获得许可证，并受马来西亚国家银行管制。

Tokio Marine Insurans (Malaysia) Berhad
198601000381 (149520-U)

Level 20, Menara Hap Seng 3, Plaza Hap Seng,
No. 1, Jalan P. Ramlee, 50250 Kuala Lumpur, Malaysia.
T: (03) 2027 8200 / 2789 8800 F: (03) 2022 2295
Customer Service Hotline: 1800 88 0812

tokiomarine.com
POTP-CH032024

Domestic Travel Partner Plus 保险计划



Tokio Marine
Insurans (Malaysia) Berhad
198601000381 (149520-U)

tokiomarine.com
Life & Health | Property & Casualty

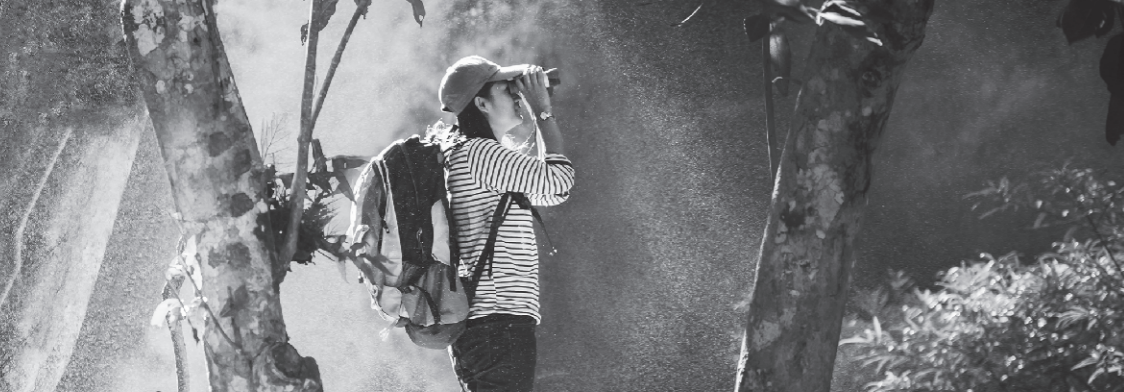

保障范围

意外身亡/永久伤残

死亡，完全及永久性丧失单/双眼视力，或自身体割除而完全丧失视力或永久性丧失双肢或四肢功能，以致完全失去执行任何一种工作或职业的能力。

医疗费用

补偿在保险生效期间因受伤而引起的必需和合理的医药、手术和住院费用。

个人行李和随身物品

个人行李和随身物品(包括身上穿戴的衣物)被偷窃或因承运公司造成的损坏或遗失，最高赔偿RM100。

旅程延误

每延误满8个小时将赔偿RM50而最高限额为RM500。此条款只适用于定期承运公司，即您已确认遵守该承运公司的条款。任何包机运输延误不属于保障范围。

Max limit per family: RM1,500

绑架抚恤金

我们将一次性给付一笔金额，用于支付您的家人在旅行期间解救遭绑架的您所承担的费用。此项利益的赔偿金额须通过有关当局的核实及确认。

利益表

部份	投保额 (RM)			
	Basic Plan		Premier Plan	
	个人	家庭	个人	家庭
1. 个人意外				
死亡				
• 成人	150,000	150,000	300,000	300,000
• 儿童	37,500	37,500	75,000	75,000
永久伤残				
• 每名成人 / 儿童	150,000	150,000	300,000	300,000
• 每个家庭最高限额		450,000		900,000
2. 医疗费用				
• 每名成人 / 儿童	15,000	15,000	30,000	30,000
• 每个家庭最高限额		45,000		90,000
保障涵盖 1: 医疗和其他费用				
- 意外所致				
- 延伸保障至因参与危险水上活动所造成的意外事故				
- 延伸保障至寨卡病毒感染、日本脑炎感染、蚊症和疟疾				
保障涵盖 2: 替代医学治疗法				
- 次限额受限于整体医疗费用限额				
• 每名成人 / 儿童: RM1,000				
• 每个家庭最高限额: RM3,000				
3. 因意外入院的每日住院津贴				
• 每日每名成人 / 儿童	50	50	50	50
• 每名成人 / 儿童	1,000	1,000	1,000	1,000
• 每个家庭最高限额		3,000		3,000
4. 个人行李和随身物品				
• 每名成人 / 儿童	200	200	200	200
• 每个家庭最高限额		600		600
5. 旅程延误				
• 每延误满8小时赔偿	50	50	50	50
• 每名成人 / 儿童	500	500	500	500
• 每个家庭最高限额		1,500		1,500
6. 遣返遗体费用				
• 每名成人 / 儿童	10,000	10,000	20,000	20,000
• 每个家庭最高限额		30,000		60,000
7. 绑架抚恤金				
• 每名成人 / 儿童	7,500	7,500	7,500	7,500
• 每个家庭最高限额		22,500		22,500

保费表

日数	Basic Plan		Premier Plan	
	个人 (RM)	*家庭 (RM)	个人 (RM)	*家庭 (RM)
1 - 5	18.00	55.00	36.00	108.00
6 - 10	24.00	72.00	48.00	144.00
11 - 18	36.00	107.00	72.00	214.00
19 - 31	48.00	143.00	96.00	286.00
此后额外的每一周	12.00	36.00	24.00	72.00

保费须付8%服务税和RM10印花税

* 您本人，您的合法配偶(一名)和所有由您抚养的18岁或以下的亲生子女陪同的旅程。惟儿童必须年满一个月(30天)。



本宣传册子只提供一般简要资料。有关其他详细条款、细则及不保事项，请参阅正式保单合约。若本册子的译文内容有异，一概以英文版本为准。

如何索赔

- 在事故发生后的14天内，以电话或书面方式通知TMIM 索赔部门有关损失或损坏，请注明您的保单编号和相关资料，诸如损失发生日期、损失种类或您欲索赔的保单部分。
- 若涉及个人行李遭偷窃和/或意外，必需在损失或损坏事故发生后的24小时之内向警方报案。
- 呈交已填妥的索赔表格连同所需文件的详细报告。